

Kinderkino

IM LANDKREIS LANDSBERG AM LECH

Urmel aus dem Eis

Ein Urzeit-Ei wird an den Strand der Südseeinsel Titiwu gespült. Dort wird es unter der Leitung des Hobby-Zoologen Habakuk Tibatong ausgebrütet. Endlich ausgeschlüpft entpuppt sich das wissenschaftliche neugieriger Dinosaurier, Inselgemeinschaft Urmel großgezogen wird. Bis der Pumponell von dem Urmel Trophäensammlung

"Liebevoll gestalteter bekannter Kinderbuch und Adaption durch die bleibt den Vorlagen lustige, zuweilen auch Familienunterhaltung auf intern. Films)

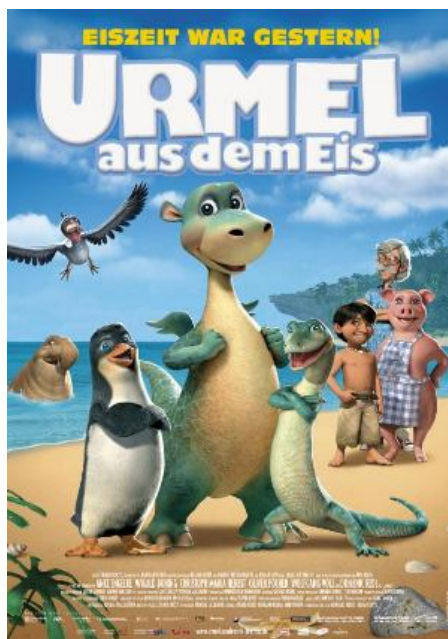

Geschöpf als Sensation: ein niedlicher von der getauft und liebevoll schießwütige König erfährt und dieses seiner einverleiben will.

Zeichentrickfilm nach dem dessen Marionetten-Augsburger Puppenkiste; er weitgehend treu und bietet anrührende hohem Niveau." (Lex. d.

Das Tempo und der Rhythmus des Films entsprechen stets auch dem Bedürfnis sehr junger Zuschauer: nichts wirkt aufgesetzt pädagogisch oder Effekt hascherisch laut. Und das Schönste daran: auch erwachsene Begleiter können sich gut amüsiert an ihre eigenen Puppenkisten-Abenteuer erinnert fühlen



* FSK ab 0 Jahren * Laufzeit: ca. 87 Minuten * Quelle: Bundesverband Jugend und Film e.V. / Landesmediendienste Bayern e.V. / Deutsche Film- und Medienbewertung (FBW) *

* Veranstalter: Amt für Jugend und Familie Landsberg am Lech in Zusammenarbeit mit den Gemeinden des Landkreises Landsberg *
* Unkostenbeitrag 1 € am Spieltag vor Ort zu begleichen - keine Anmeldung notwendig *





Landratsamt Landsberg am Lech

Amt für Jugend und Familie – Kommunale Jugendarbeit



Übersicht Spielorte- und Zeiten des KinderKino-Filmes: **Urmel aus dem Eis**

Gemeinde	Vorführrort	Vorführdatum	Vorführzeit
Prittriching	Grundschule (Eingang Aula) Schulstr. 12 in 86931 Prittriching	12.02.2019	15 ⁰⁰ Uhr
Landsberg am Lech	SOS Familientreffpunkt MiniMax Spöttinger Straße 2a in 86899 Landsberg am Lech	14.02.2019	16 ⁰⁰ Uhr
<i>Eresing</i>	<i>Dorfgemeinschaftshaus Kaspar-Ett-Str. 14 in 86922 Eresing</i>	<i>entfällt</i>	<i>entfällt</i>
Hofstetten	Aula der Schule Hofstetten Schulstraße 2, 86928 Hofstetten	16.02.2019	14 ⁰⁰ Uhr
Finning	Feuerwehrhaus Mühlstr. 5 in 86923 Finning	19.02.2019	15 ³⁰ Uhr
Eching am Ammersee	Sporthalle Stegener Str. 39 in 82269 Eching am Ammersee	20.02.2019	16 ⁰⁰ Uhr
Kaufering	Pfarrzentrum-Thomas-Morus-Heim Thomas-Morus-Str. 1 in 86916 Kaufering	21.02.2019	15 ³⁰ Uhr
Scheuring	Trachtenheim, Buchenweg 9 in 86937 Scheuring	22.02.2019	15 ⁰⁰ Uhr
Dießen am Ammersee	SOS Kinderdorf (Haus Mosaik) Hermann-Gmeiner-Str. 1 - 21 in 86911 Dießen am Ammersee	23.02.2019	15 ⁰⁰ Uhr
Pitzling	ehem. Pitzlinger Schule Seestr. 60 in 86899 Pitzling	26.02.2019	16 ⁰⁰ Uhr
Reichling	Pfarrheim Flößerstr. 15 in 86934 Reichling	27.02.2019	15 ⁰⁰ Uhr
Fuchstal	Jugendtreff Freybergstr. 34 in 86925 Fuchstal	28.02.2019	15 ³⁰ Uhr